

## ¿Qué hacemos por los bosques en comunidades nativas?

### REDD+ NII KANITI

REDUCCIÓN DE EMISIONES DE LA DEFORESTACIÓN Y DEGRADACIÓN DE LOS BOSQUES

Es una iniciativa que contribuye al financiamiento del manejo sostenible del bosque y a la mejora de la calidad de vida de los pueblos indígenas. La iniciativa es implementada por la Asociación para la Investigación y Desarrollo Integral (AIDER).

La iniciativa REDD+ Nii Kaniti es validada bajo los estándares: Verified Carbon Standard (VCS), Climate Community and Biodiversity (CCB).

### ¿Cómo funciona REDD+ NII KANITI?

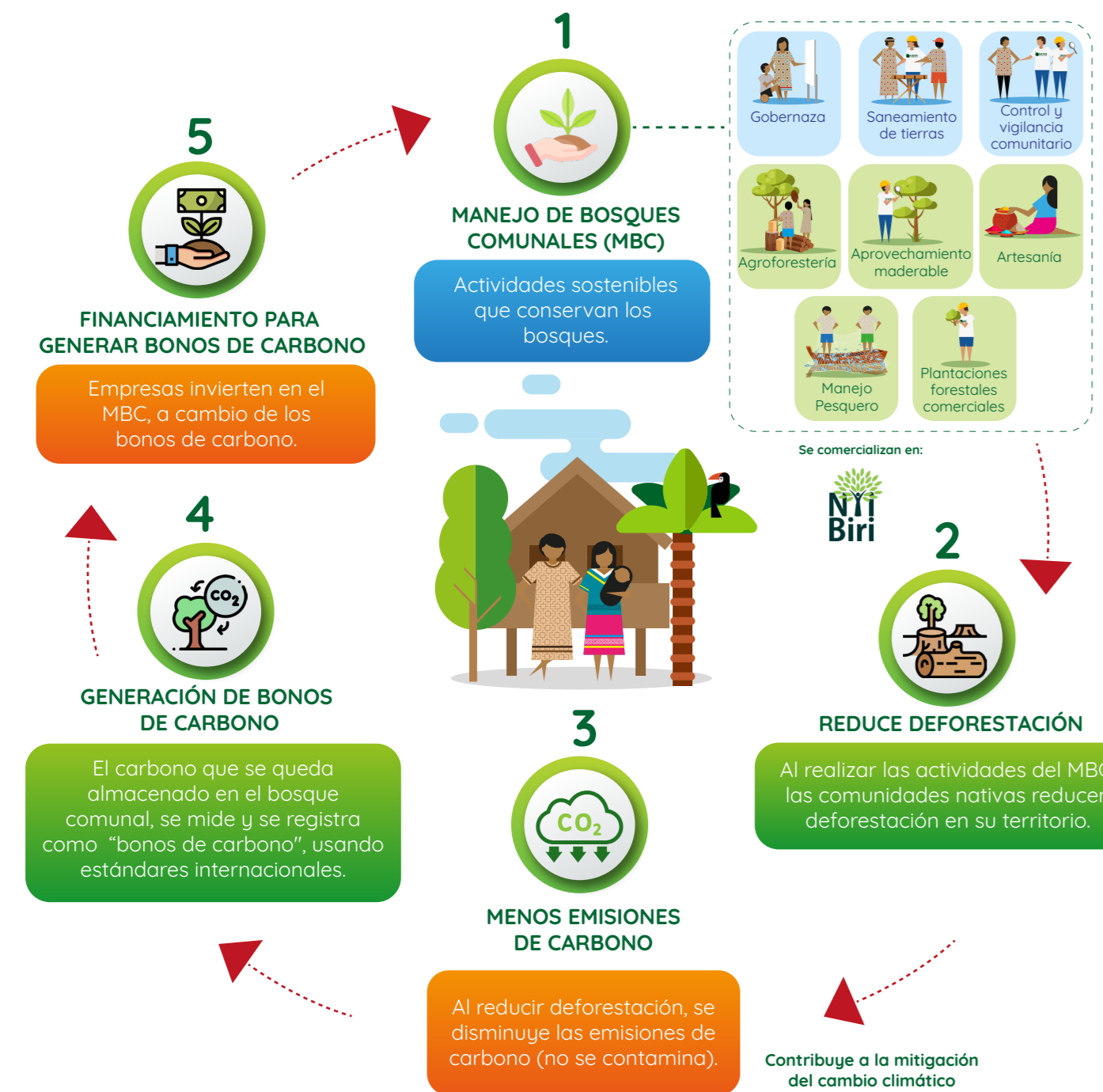

Los bonos de carbono generados por la iniciativa REDD+ Nii Kaniti, han sido comercializados a empresas comprometidas con la reducción de su huella de carbono y con el desarrollo sostenible como: Delta, Latam Airlines, COFIDE, Cálidda, Telefónica, Primax, Diners Club, Libélula, Lima Express, Grupo RPP, Yanbal, Nisolo, Neo Consulting y otros.

### La iniciativa REDD+ Nii Kaniti y la Alianza Forestal contribuyen con los siguientes ODS:



#### Contáctanos:

Jaime Nalvarte Armas, Director Ejecutivo de AIDER | [jnalvarte@aider.com.pe](mailto:jnalvarte@aider.com.pe)  
 Marioldy Sanchez, Gerente de la Alianza Forestal | [msanchez@aider.com.pe](mailto:msanchez@aider.com.pe)

#### Más información:



## REDD+

contribuye a reducir la deforestación y mitigar el cambio climático.

Ayudando la gestión sostenible de los bosques comunales.



## ¿Qué está pasando en los bosques de las comunidades nativas de la Amazonía Peruana?

Entre el 2001 y 2022, la pérdida de bosques en la Amazonía Peruana fue más de **2.9 millones de hectáreas**.

Fuente: SICNA

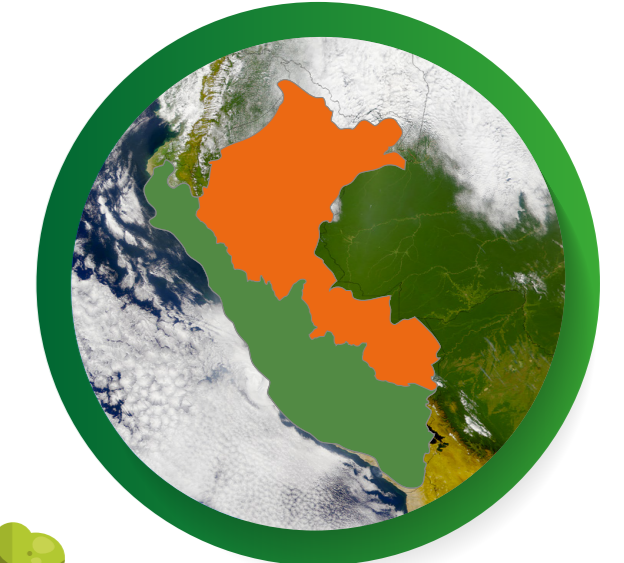

Alrededor de **11.8 millones** de hectáreas de bosques amazónicos (20% de los bosques del Perú) se encuentran en territorios de **comunidades nativas**. Debido a actividades ilícitas, invasiones, ganadería y agricultura extensiva, del 2001 al 2022 se han perdido **507 620 ha** de bosques comunales.

Fuente: GEOBOSQUE





# IMPACTOS DE LA INICIATIVA REDD+ NII KANITI

## IMPACTO SOCIOECONÓMICO



## IMPACTO AMBIENTAL



### Actividades sostenibles del MBC:



- Gobernanza
- Saneamiento físico legal de las tierras
- Vigilancia y control forestal.
- Aprovechamiento sostenible maderable.
- Producción orgánica de cacao.
- Plantaciones forestales comerciales.
- Aprovechamiento de recursos no forestales como la artesanía, shiringa, entre otros.
- Equidad de género, empoderamiento de la mujer
- Fortalecimiento de capacidades.

## IMPACTO CLIMÁTICO



## MANEJO DE BOSQUES COMUNALES

El Manejo de Bosques Comunales (MBC) es una propuesta co-creada entre comunidades nativas de la Amazonía peruana y AIDER, enmarcada en el "Buen Vivir", que reivindica principios éticos y conocimientos ancestrales. La iniciativa REDD+ Nii Kaniti es uno de los mecanismos de financiamiento de las actividades del MBC.

### 7 Comunidades Nativas socias:

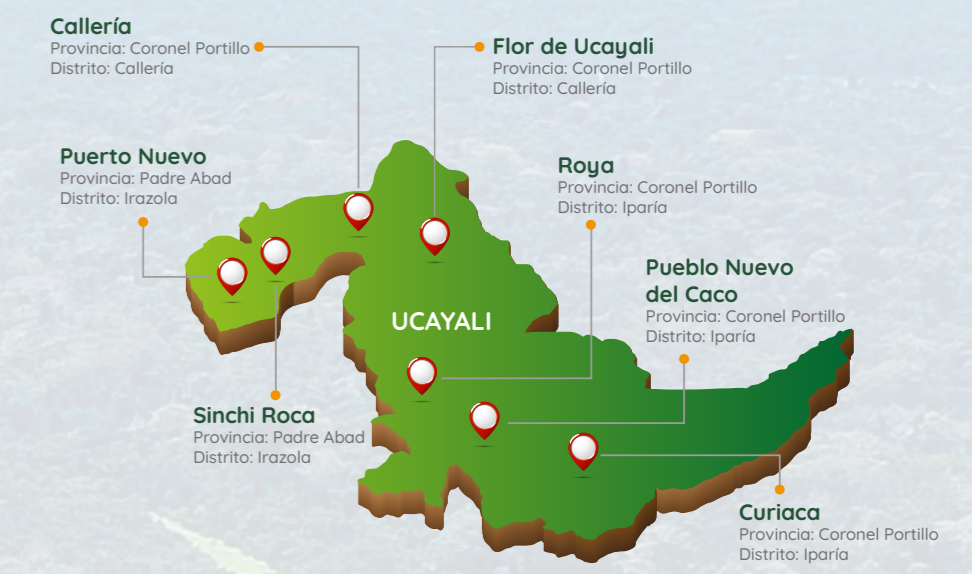

## ALIANZA FORESTAL

Es un proyecto implementado por AIDER con el apoyo de la Agencia de los Estados Unidos para el Desarrollo Internacional (USAID) y Mirova Natural Capital con el objetivo de promover el MBC y REDD+ en comunidades nativas de la Amazonía Peruana.