

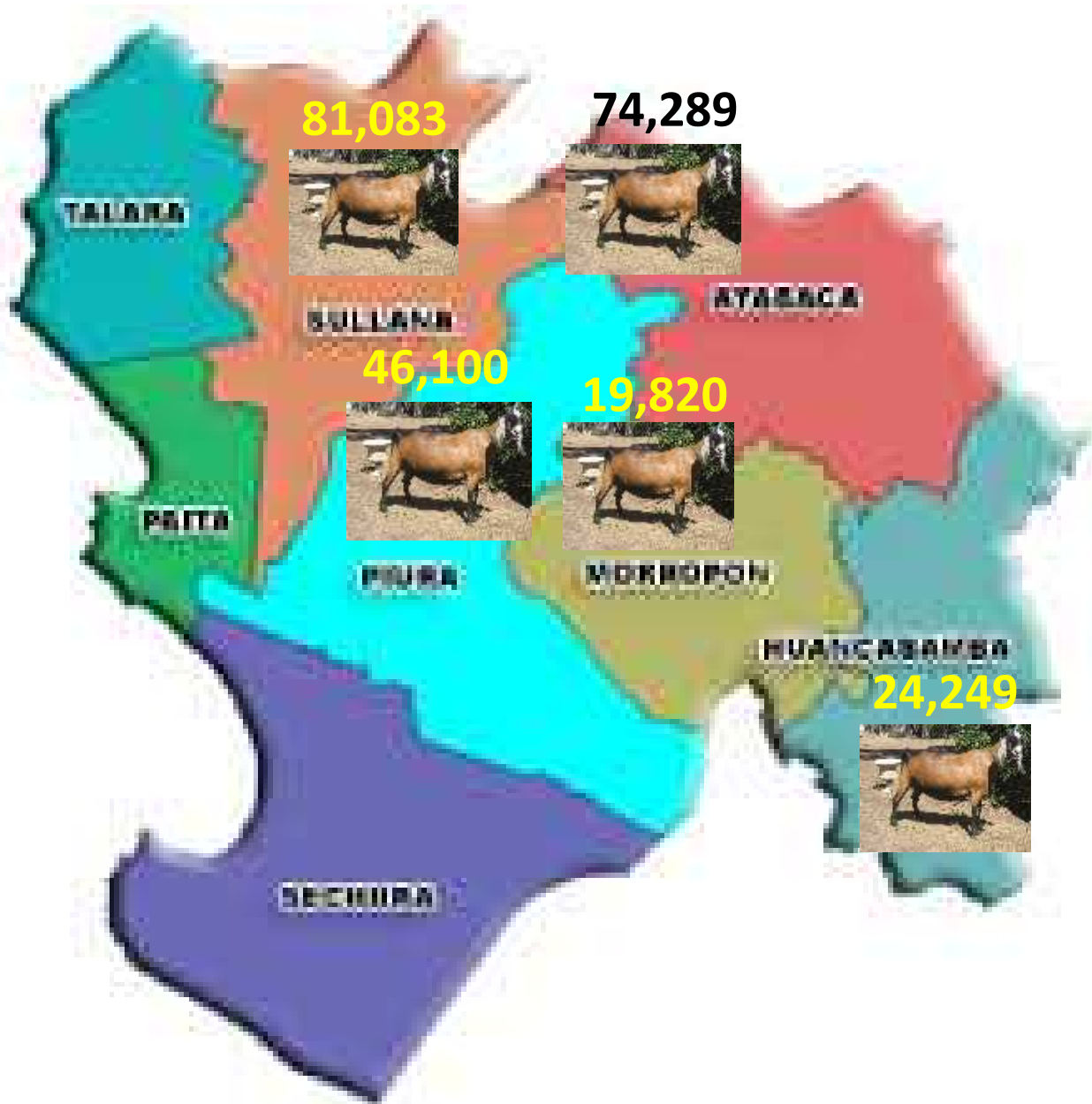

GANADERIA CAPRINA: ALTERNATIVA DE DESARROLLO EN EL BOSQUE SECO

M.V. EDUARDO GANOZA OREZZOLI
Coordinador de Crianzas
Dirección Regional de Agricultura Piura



Población regional
260,221 animales

17,246 productores

6,315 productores
 que ordeñan

Promedio **15**
animales / productor

CARACTERÍSTICAS DEL PRODUCTOR

Transferencia de tecnología



Acceso al crédito



Organización



Educación básica

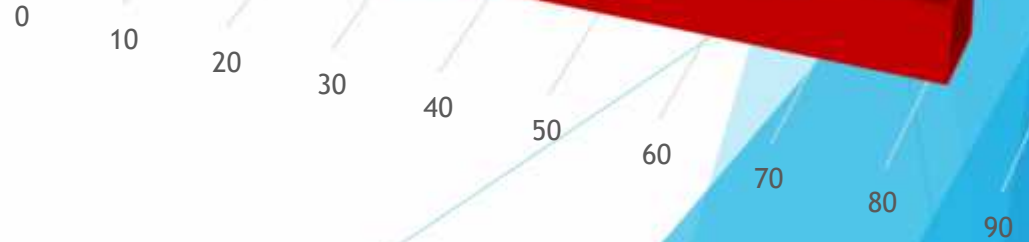
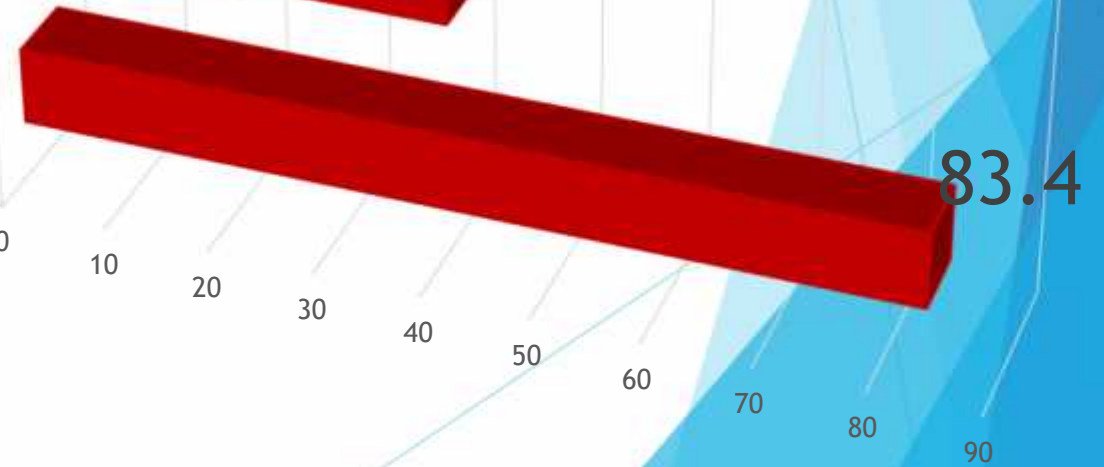

Principales Prácticas Pecuarias

MEJORAMIENTO GENÉTICO

2.51

SANIDAD

77.28

ALIMENTACIÓN Y NUTRICIÓN

22.23

0 10 20 30 40 50 60 70 80



Comercialización de la producción

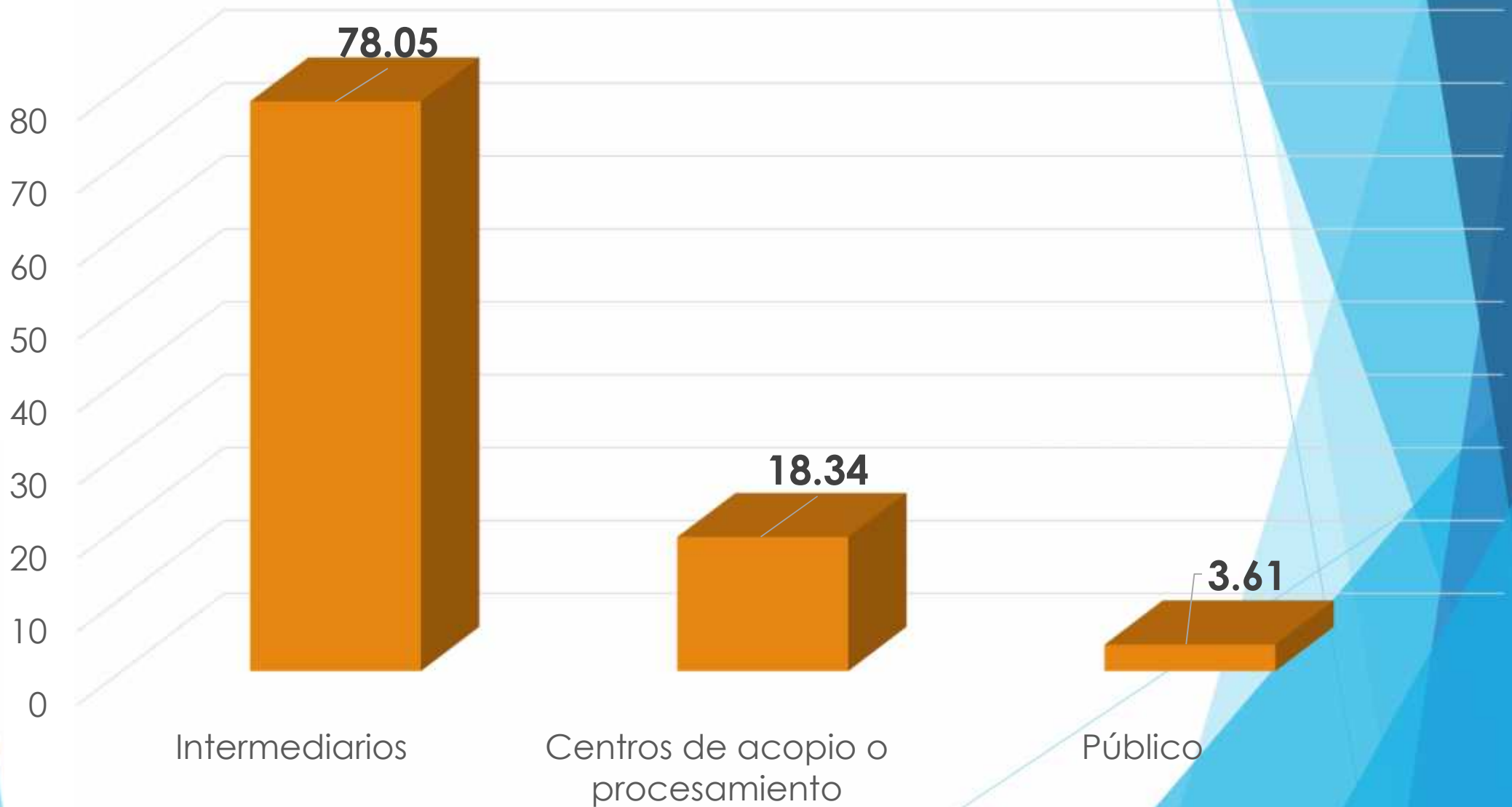

Estado situacional:

- Principalmente pequeños productores.
- Nivel tecnológico escaso.
- Sistema de crianza silvopastoril.
- Primer productor nacional de carne caprina (MINAGRI).
- Carne caprina, uno de los cinco principales productos regionales (INEI).



Producto: Carne

- Producción de carcasa por animal: 19.00 Kg.

- Año 2,016: 4,164 TM de carcasa.

- Valor de la producción anual: S/ 41'640,000.00.

- Promedio de ingreso anual por productor: S/ 2,414.47.



Producto: Leche

- Producción de lechera por cabra / campaña: 89.03 Kg.
- Producción lechera por cabra / día: 0.42 Kg.
- Año 2,016: 3,106 TM de leche.
- Valor de la producción anual: S/. 9'318,000.
- Promedio de ingreso anual por productor: S/. 1,475.53.



Desarrollo competitivo de la ganadería caprina:

- Ingresos promedio por productor:

Anual: S/. 3,980.00.

Mensual: S/. 331.67.

- Generación de empleo:

Anual: 6,729 puestos.



Plan Nacional de Desarrollo Ganadero: “Mejorar el nivel de competitividad del sector ganadero”

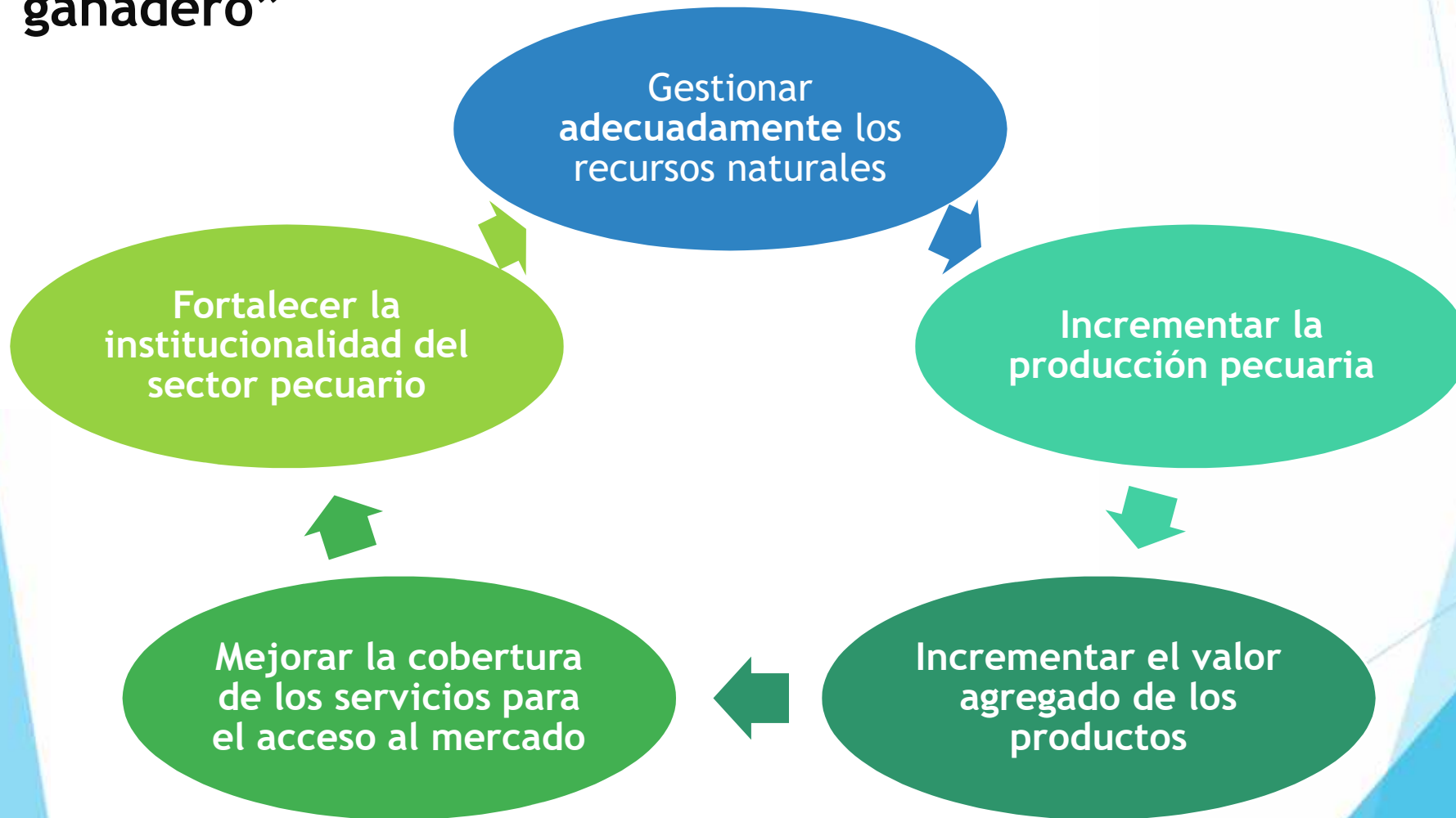

PNDG: Metas

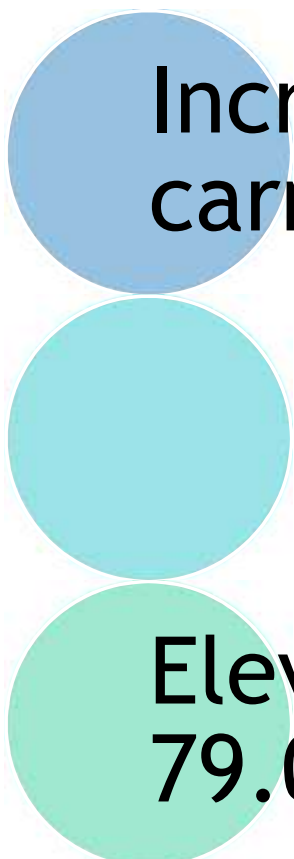

Incremento del consumo per cápita carne de 0.23 a 0.29 Kg./hab./año.

Elevar la productividad lechera de 79.00 a 90.60 Kg./cabra /año.

PNDG: Rutas Estratégicas

Gestión sostenible del bosque seco, incluyendo la crianza caprina

Mejoramiento animal mediante núcleos genéticos

Erradicación de brucelosis caprina

PNDG: Rutas Estratégicas

Investigación y transferencia de tecnología

Organización de productores

Desarrollo de la gestión empresarial y denominación ecológicas y de origen

Transferencia de tecnología en Cañas - Marcavelica

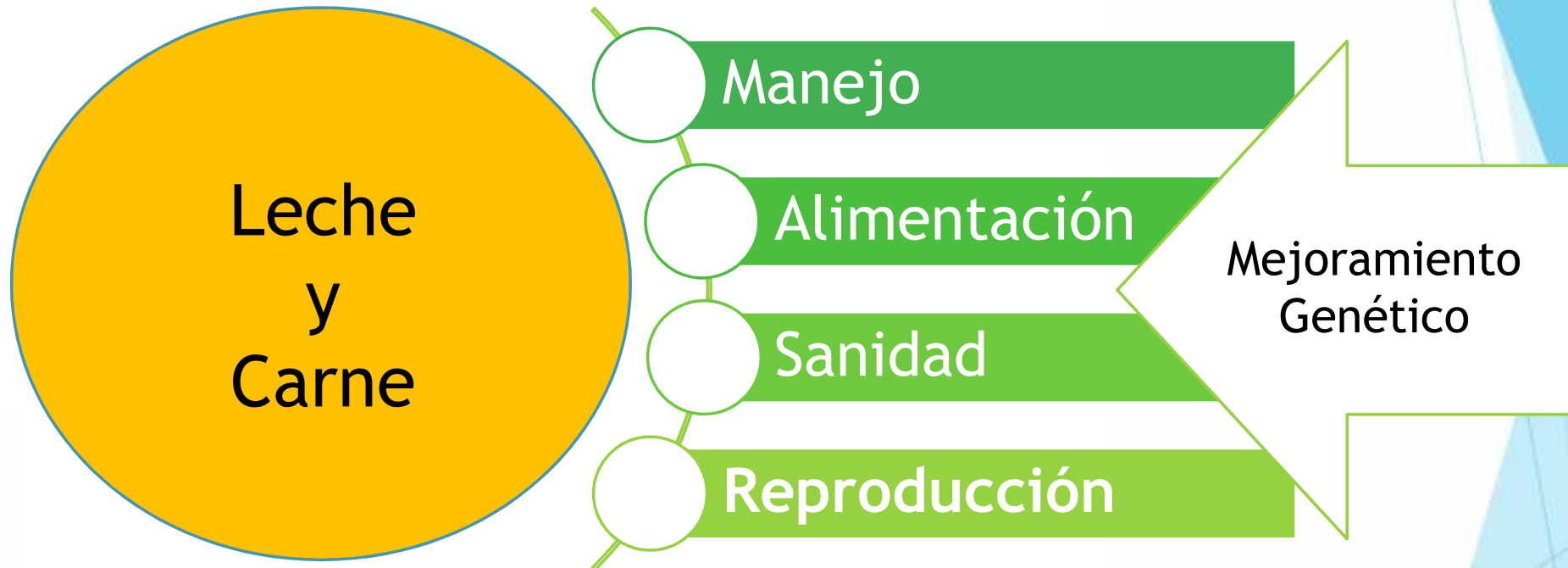

“De Cosas Pequeñas y Sencillas Proceden las Grandes”

Ganadería caprina: Manejo

- Ordeño.

Dos al día, incremento de la producción en mínimo del 50.00%: 0.44 a 0.69 Kg. por día

Identificación (aretado) e implementación de registros.

- Destete.

Máximo a los tres meses, mayor incremento de peso y desarrollo de los animales. Peso vivo 30 Kg. antes del año de edad.



Ganadería caprina: Alimentación

- **Conservación.**

Pastos naturales y recursos forrajeros del bosque seco.

- **Almacenamiento.**

Heno y/o ensilado de pastos naturales, recursos forrajeros (algarroba).

- **Suplementación.**

Animales en producción.



Ganadería caprina: Sanidad

- Programa sanitario.

Desinfección de ombligo, disminución de la mortandad en cría. Manejo del stress posterior al destete. Cabras paridas.

- Calendario sanitario.

Desparasitaciones (*Oestrus ovis*), vacunaciones y pruebas diagnósticas (mastitis).



Ganadería caprina: Reproducción

Índice reproductivo	Valor óptimo
Promedio de edad al primer servicio	7 meses
Intervalo entre partos	8 - 9 meses
Promedio de días de vacía	90 días
Índice de concepción	90%
Prolificidad por parto	1.5 - 2.0
Duración del período seco	45 a 60 días
Porcentaje de abortos	5%
Porcentaje de descarte por problemas reproductivos	10%

Ganadería
genético

caprina:

Mejoramiento

- Selección.

Reproductores y hembras de reemplazo
provenientes de cabras con mayor
productividad lechera.

Hembras con partos gemelares.

Ganadería caprina: Mejoramiento genético

Anglonubian

- **Peso vivo.**

Macho: 70 a 80 Kg.

Hembra: 50 a 60 Kg.

- **Leche.**

Campaña: 834.09 Kg.

Día: 2.73 Kg.



Producto: Carne

- Producción de carcasa por animal: 30.00 Kg.

- 6,574.74 TM de carcasa.

- Valor de la producción anual: S/.
- 65'747,400.00.

- Promedio de ingreso anual por productor: S/.
- 3,812.33.

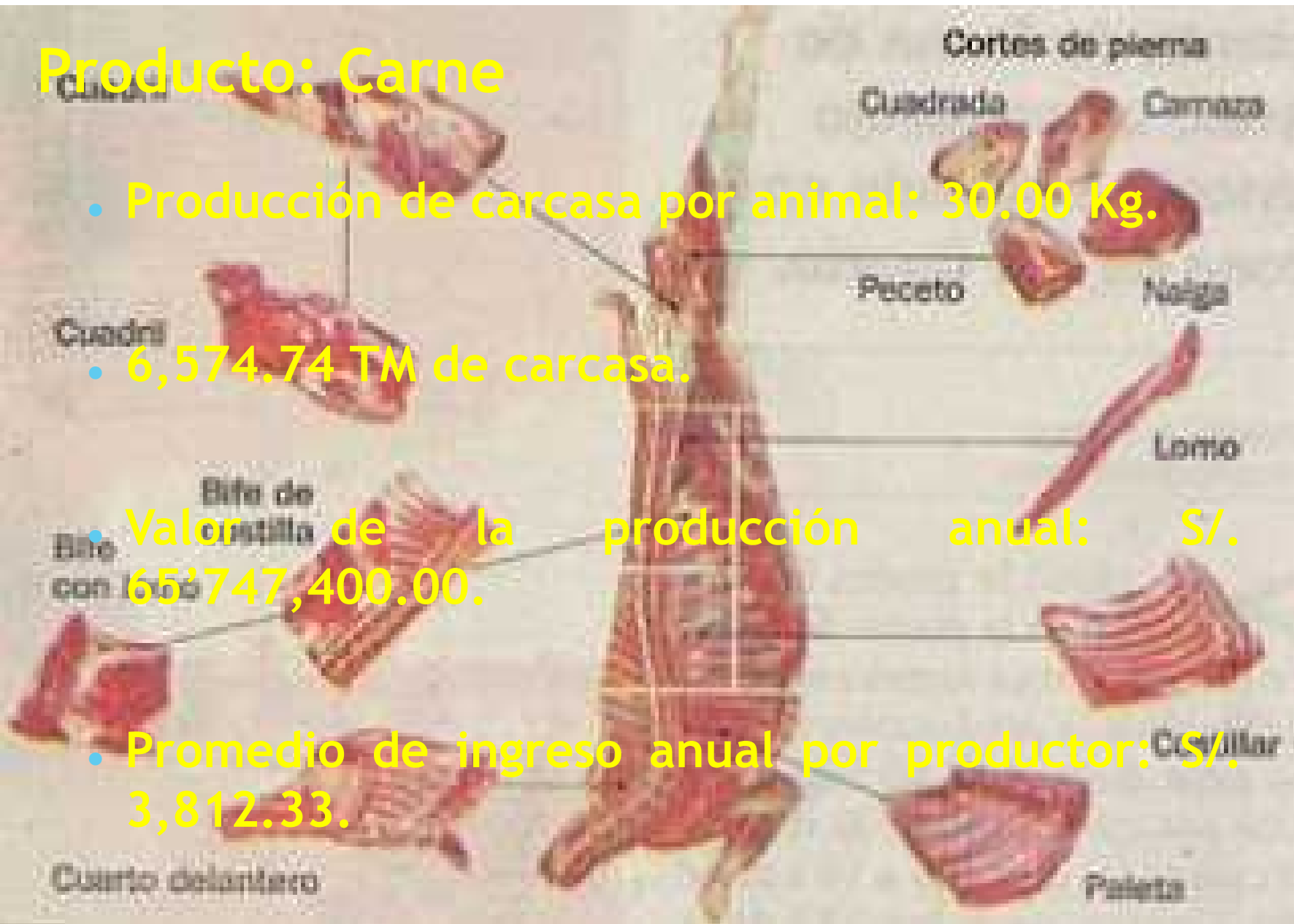

Producto: Leche

- Producción de lechera por cabra / campaña: 834.09 Kg.
- Producción lechera por cabra / día: 2.73 Kg.
- 29,099.02 TM de leche.
- Valor de la producción anual: S/. 87'297,060.
- Promedio de ingreso anual por productor: S/. 13,823.76.



Desarrollo competitivo de la ganadería caprina:

- **Ingresos promedio por productor:**
Anual: S/. 17,636.09.
Mensual: S/. 1,469.67.
- **Generación de empleo:**
Anual: 29,819 puestos.





GRACIAS